

財團法人南投縣文化基金會

109 年年度成果資料

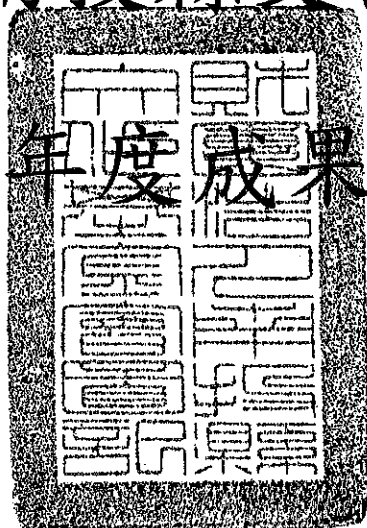

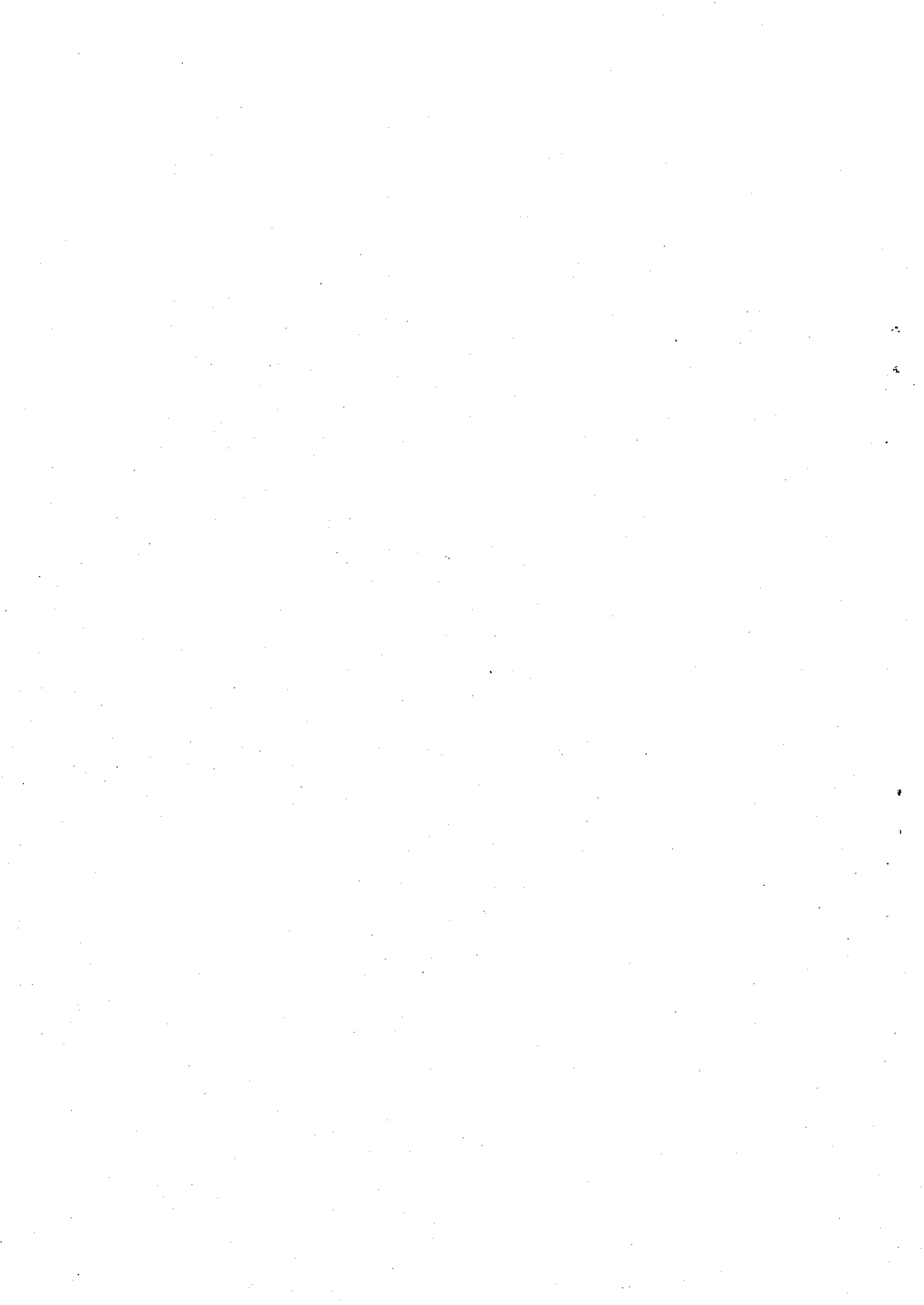

**財團法人南投縣文化基金會
基本資料登錄表**

代碼		基金會名稱	財團法人南投縣文化基金會
會址	540 南投市建國路 135 號		
分事務所所在地 (無則免填)			
董事長	林明濤	董事名額	21
現任董(監)事任期	108.01.22~112.01.21	年度董監事會召開 次數	2~3 次
聯絡人姓名	吳信慧	職稱	會計
聯絡電話	049-2231191 分機 413	聯絡人行動電話	0952-855956
傳真	049-2243461	E-mail(無則免填)	jenny2233000@gmail.com
聯絡地址	540 南投市建國路 135 號		
基金會網址 (無則免填)	財團法人南投縣文化基金會粉絲專業		
設立現金總額	約 248 萬元	許可日期	76.05.08
許可文號	府授文推字第 1080027339 號		
法人登記申請日期	108.1.25	法人登記證書日期	108.2.1
法人登記簿冊頁號	108 證他字第 000012 號登記簿第 3 冊第 26 頁第 86 號		
稅籍號碼	M01049000000	基金會類別	財團法人南投縣文化基金會
設立宗旨	為推動南投縣各項社會教育及文化活動，促進藝術交流。		
法院登記財產總額	10,200 萬元	年度基金總額	10,200 萬元
年度財產總額	107,110,279 元	填表日期	110.02.20

表一

財團法人南投縣基金會 109 年度工作報告表

單位:元

編號	計畫名稱	執行情形及效益	辦理時間	實施方式	活動類型 1=人才培育 2=藝文活動	活動類別 (1~13)	性質 1=主辦 2=合/協辦	辦理場次	辦理小時數	參加人數/受益人數	地點	是否為國際活動	是否為兩岸活動	經費預算	實際支用金額	備註
1	公益勸募活動淨收入對縣本藝文團體所辦理文活動之協助經費	協助推廣文化工作(藝文活動補助36案-補助金額計新台幣1,067,125元)	109年1月1日至12月31日	獎助、補助	2	13	2	1	2	40人	南投縣文化局第五研習教室	<input type="checkbox"/> 是 <input checked="" type="checkbox"/> 否	<input type="checkbox"/> 是 <input checked="" type="checkbox"/> 否	1,067,125	117,342	由辦理勸募活動之捐款專戶支應
				獎助、補助	2	13	2	5	15	2000人	南投市平和國小、南投市漳和社區活動中心、名間鄉松柏嶺郵局前、南投市永豐里永豐宮廣場、名間鄉南雅街郵局前	<input type="checkbox"/> 是 <input checked="" type="checkbox"/> 否	<input type="checkbox"/> 是 <input checked="" type="checkbox"/> 否		50,000	
				獎助、補助	2	13	2	1	3	450人	南投市平山社區活動中心	<input type="checkbox"/> 是 <input checked="" type="checkbox"/> 否	<input type="checkbox"/> 是 <input checked="" type="checkbox"/> 否		20,000	
				獎助、補助	2	13	2	1	2	400人	南投文化局廣場	<input type="checkbox"/> 是 <input checked="" type="checkbox"/> 否	<input type="checkbox"/> 是 <input checked="" type="checkbox"/> 否		20,000	
				獎助、補助	2	13	2	1	3	65人	埔里鎮清新里集會所	<input type="checkbox"/> 是 <input checked="" type="checkbox"/> 否	<input type="checkbox"/> 是 <input checked="" type="checkbox"/> 否		20,000	
				獎助、補助	2	13	2	2	3	400人	和平里果菜市場	<input type="checkbox"/> 是 <input checked="" type="checkbox"/> 否	<input type="checkbox"/> 是 <input checked="" type="checkbox"/> 否		20,000	
				獎助、補助	2	13	2	1	3	250人	三和社區黃昏市場	<input type="checkbox"/> 是 <input checked="" type="checkbox"/> 否	<input type="checkbox"/> 是 <input checked="" type="checkbox"/> 否		20,000	
				獎助、補助	2	13	2	1	3	1000人	竹山連興宮前廣場	<input type="checkbox"/> 是 <input checked="" type="checkbox"/> 否	<input type="checkbox"/> 是 <input checked="" type="checkbox"/> 否		10,000	
				獎助、補助	2	13	2	1	3	60人	籃城社區活動中心	<input type="checkbox"/> 是 <input checked="" type="checkbox"/> 否	<input type="checkbox"/> 是 <input checked="" type="checkbox"/> 否		20,000	
				獎助、補助	2	1	2	1	8	70人	南投文化局廣場	<input type="checkbox"/> 是 <input checked="" type="checkbox"/> 否	<input type="checkbox"/> 是 <input checked="" type="checkbox"/> 否		15,000	
獎助、補助	2	13	2	1	4	800人	國立台灣工藝研究中心	<input type="checkbox"/> 是 <input checked="" type="checkbox"/> 否	<input type="checkbox"/> 是 <input checked="" type="checkbox"/> 否	10,000						

獎助、補助	2	13	2	1	3天	56人	南投清境娜魯灣民宿	<input type="checkbox"/> 是 <input checked="" type="checkbox"/> 否	<input type="checkbox"/> 是 <input checked="" type="checkbox"/> 否	20,000
獎助、補助	2	13	2	1	2	300人	草屯公有市場廣場	<input type="checkbox"/> 是 <input checked="" type="checkbox"/> 否	<input type="checkbox"/> 是 <input checked="" type="checkbox"/> 否	10,000
獎助、補助	2	1	2	1	10天	290人	南投文化局展覽室	<input checked="" type="checkbox"/> 是 <input type="checkbox"/> 否	<input type="checkbox"/> 是 <input checked="" type="checkbox"/> 否	10,000
獎助、補助	2	13	2	1	2	950人	國立台灣工藝研究中心	<input type="checkbox"/> 是 <input checked="" type="checkbox"/> 否	<input type="checkbox"/> 是 <input checked="" type="checkbox"/> 否	20,000
獎助、補助	2	13	2	1	4	400人	南投市嘉和國小廣場	<input type="checkbox"/> 是 <input checked="" type="checkbox"/> 否	<input type="checkbox"/> 是 <input checked="" type="checkbox"/> 否	10,000
獎助、補助	2	13	2	1	2天	80人	杉林溪生態園區	<input type="checkbox"/> 是 <input checked="" type="checkbox"/> 否	<input type="checkbox"/> 是 <input checked="" type="checkbox"/> 否	250,000
獎助、補助	2	13	2	1	6	70人	嘉和國小	<input type="checkbox"/> 是 <input checked="" type="checkbox"/> 否	<input type="checkbox"/> 是 <input checked="" type="checkbox"/> 否	10,000
獎助、補助	2	13	2	1	8	500人	集集十三日仔	<input type="checkbox"/> 是 <input checked="" type="checkbox"/> 否	<input type="checkbox"/> 是 <input checked="" type="checkbox"/> 否	10,000
獎助、補助	2	13	2	1	8	300人	南投文化局展覽室	<input type="checkbox"/> 是 <input checked="" type="checkbox"/> 否	<input type="checkbox"/> 是 <input checked="" type="checkbox"/> 否	20,000
獎助、補助	2	13	2	1	4	300人	南投文化局演講廳	<input type="checkbox"/> 是 <input checked="" type="checkbox"/> 否	<input type="checkbox"/> 是 <input checked="" type="checkbox"/> 否	18,000
獎助、補助	2	2	2	1	3	30人	竹山鎮下坪路18-7號	<input type="checkbox"/> 是 <input checked="" type="checkbox"/> 否	<input type="checkbox"/> 是 <input checked="" type="checkbox"/> 否	40,000
獎助、補助	2	13	2	1	2個月	150人	仁愛鄉親愛國小萬大分校車庫實驗教育空間	<input type="checkbox"/> 是 <input checked="" type="checkbox"/> 否	<input type="checkbox"/> 是 <input checked="" type="checkbox"/> 否	20,000
獎助、補助	2	13	2	1	5	1000人	竹山菸葉展覽館	<input type="checkbox"/> 是 <input checked="" type="checkbox"/> 否	<input type="checkbox"/> 是 <input checked="" type="checkbox"/> 否	10,000
獎助、補助	2	13	2	1	1	300人	向山遊客中心	<input type="checkbox"/> 是 <input checked="" type="checkbox"/> 否	<input type="checkbox"/> 是 <input checked="" type="checkbox"/> 否	20,000
獎助、補助	2	13	2	1	1天	200人	草屯炎峰國小	<input type="checkbox"/> 是 <input checked="" type="checkbox"/> 否	<input type="checkbox"/> 是 <input checked="" type="checkbox"/> 否	20,000
獎助、補助	2	13	2	1	1天	260人	水里鄉鹿寮坑伯公廟前廣場	<input type="checkbox"/> 是 <input checked="" type="checkbox"/> 否	<input type="checkbox"/> 是 <input checked="" type="checkbox"/> 否	20,000
獎助、補助	2	4	2	1	2	237人	南投文化局演藝廳	<input type="checkbox"/> 是 <input checked="" type="checkbox"/> 否	<input type="checkbox"/> 是 <input checked="" type="checkbox"/> 否	10,000
獎助、補助	2	13	2	1	4	1000人	南投中興新村大操場	<input type="checkbox"/> 是 <input checked="" type="checkbox"/> 否	<input type="checkbox"/> 是 <input checked="" type="checkbox"/> 否	40,000
獎助、補助	2	9	2	1	1天	2000人	竹山鎮克明宮	<input type="checkbox"/> 是 <input checked="" type="checkbox"/> 否	<input type="checkbox"/> 是 <input checked="" type="checkbox"/> 否	100,000
獎助、補助	2	13	2	1	1天	45人	牛耳石雕公園、世界博物館	<input type="checkbox"/> 是 <input checked="" type="checkbox"/> 否	<input type="checkbox"/> 是 <input checked="" type="checkbox"/> 否	30,000
獎助、補助	2	13	2	1	9個月	145人	藍田書院	<input type="checkbox"/> 是 <input checked="" type="checkbox"/> 否	<input type="checkbox"/> 是 <input checked="" type="checkbox"/> 否	5,000

			獎助、補助	2	2	2	1	15	30人	草屯鎮玉屏路210號	<input type="checkbox"/> 是 <input checked="" type="checkbox"/> 否	<input type="checkbox"/> 是 <input checked="" type="checkbox"/> 否		20,000		
			獎助、補助	2	4	2	1	2	710人	南投文化局演藝廳	<input type="checkbox"/> 是 <input checked="" type="checkbox"/> 否	<input type="checkbox"/> 是 <input checked="" type="checkbox"/> 否		20,000		
			獎助、補助	2	13	2	1	40天	1000人	集集綠色隧道、添興窯、活石窯等	<input type="checkbox"/> 是 <input checked="" type="checkbox"/> 否	<input type="checkbox"/> 是 <input checked="" type="checkbox"/> 否		10,000		
			獎助、補助	2	13	2	1	1天	500人	草屯植物公園	<input type="checkbox"/> 是 <input checked="" type="checkbox"/> 否	<input type="checkbox"/> 是 <input checked="" type="checkbox"/> 否		1,783		
1	對本縣藝文團體所辦理藝文活動之協助經費	推廣文化工作(藝文活動補助6案-補助金額計新台幣113,217元)	109年1月1日至12月31日	獎助、補助	2	13	2	1	1天	500人	草屯植物公園	<input type="checkbox"/> 是 <input checked="" type="checkbox"/> 否	<input type="checkbox"/> 是 <input checked="" type="checkbox"/> 否	113,217	3,217	業務補助費
			獎助、補助	2	4	2	1	2	350人	南投文化局演藝廳	<input type="checkbox"/> 是 <input checked="" type="checkbox"/> 否	<input type="checkbox"/> 是 <input checked="" type="checkbox"/> 否	20,000			
			獎助、補助	2	1	2	1	12天	240人	南投文化局展覽室	<input type="checkbox"/> 是 <input checked="" type="checkbox"/> 否	<input type="checkbox"/> 是 <input checked="" type="checkbox"/> 否	20,000			
			獎助、補助	2	1	2	1	5個月	1000人	草屯雙冬國小	<input type="checkbox"/> 是 <input checked="" type="checkbox"/> 否	<input type="checkbox"/> 是 <input checked="" type="checkbox"/> 否	20,000			
			獎助、補助	2	13	2	1	5	154人	碧竹園餐廳	<input type="checkbox"/> 是 <input checked="" type="checkbox"/> 否	<input type="checkbox"/> 是 <input checked="" type="checkbox"/> 否	30,000			
			獎助、補助	2	13	2	1	26天	500人	草屯炎峰國小	<input type="checkbox"/> 是 <input checked="" type="checkbox"/> 否	<input type="checkbox"/> 是 <input checked="" type="checkbox"/> 否	20,000			
3	合辦活動	藝文活動	109年7月18日	推廣	2	13	1	1	3	200人	南投縣文化園區廣場及交誼廳	<input type="checkbox"/> 是 <input checked="" type="checkbox"/> 否	<input type="checkbox"/> 是 <input checked="" type="checkbox"/> 否	60,150	30,150	
			109年10月25日		2	13	1	1	2	150人	南投縣文化局圖書館7樓文學講堂	<input type="checkbox"/> 是 <input checked="" type="checkbox"/> 否	<input type="checkbox"/> 是 <input checked="" type="checkbox"/> 否		30,000	
合計									38,449人				1,240,492	1,240,492		

說明：

- 實施方式包括：演講、座談、研習、研討、展演、競賽、獎助、補助、推廣、宣傳、其他，請依據計畫實際辦理情況敘明。若計畫包含多種實施方式，請就各種實施方式的活動類型、性質、辦理場次、參加人數、地點、是否屬國際性或兩岸活動、經費預算、實際支用金額逐一敘明。
- 活動類型包括人才培育、藝文活動2種，其中人才培育指為了提升社會大眾、基金會內人員之特定能力、知識、技能所辦理的培訓課程。藝文活動則為人才培育以外的藝文推廣、宣傳相關活動。若不屬於上述2種類別或無法規類，請以文字方式填寫活動類別

活動類型為「藝文活動」者請填寫藝文活動為哪一種類別：1=視覺藝術類；2=工藝類；3=設計類；4=音樂類；5=戲劇類；6=舞蹈類；7=說唱類；8=影片類；9=民俗類；10=語文類；11=圖書類；12=綜藝類；13=其他類。若活動類型為「人才培訓」者則不需填寫此欄位。

表二

基金會 109 年度工作計畫及工作報告比較表

編號	計畫名稱	實施方式	辦理活動場次			參加人數(或受益人數)		
			工作計畫	工作成果	差異	工作計畫	工作成果	差異
1	公益勸募活動淨收入對本縣藝文團體所辦理藝文活動之協助經費	獎助、補助	30	36	6	-	25,388	-
2	協助推廣文化工作	獎助、補助	6	6	-	-	2,711	-
3	藝文活動	推廣	2	2	-	-	350	-

註：表格不夠，請自行增列。

成果錦集



活動時間:109年7月18日

活動名稱:歷史建築南投武德殿及附屬建築群修復工程圍籬彩繪暨陶藝體驗活動

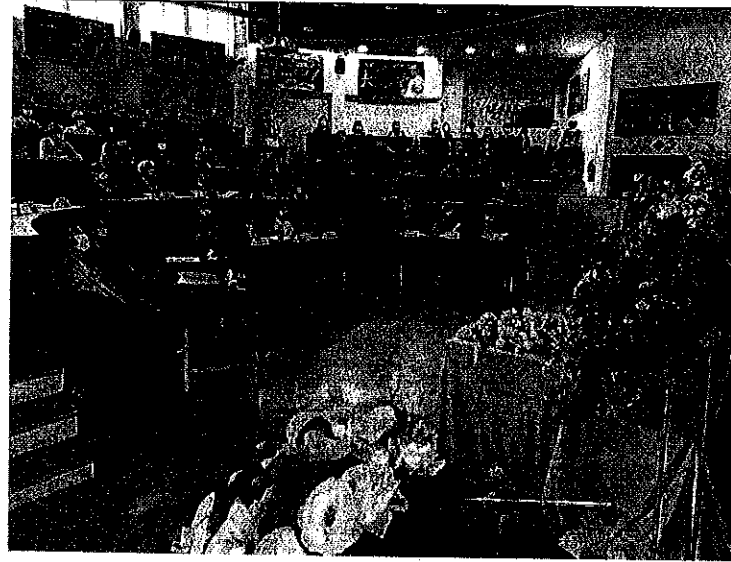

活動時間:109年10月25日 活動名稱:捕捉時代的詩語言能手——詩人岩上追思會活動

表三

財團法人南投縣文化基金會
經費收支決算表

中華民國 109 年 1 月 1 日至 12 月 31 日

單位：新臺幣/元

項 目	本年度		上年度		說 明
	金 額		金 額		
	小 計	合 計	小 計	合 計	
一、收入					
股息收入	311,537		370,662		
利息收入	807,270		924,711		
其他收入	74,500		128,100		
收入合計	1,193,307	(B)	1,423,473		
二、支出					
業務支出	218,867		117,800		活動費用
管理支出	236,237		352,328		辦公(行政)費用
支出合計	455,104	(C)	470,128		
本期稅前結餘(短絀)	738,203	(D)=(B)-(C)	953,345		
所得稅費用	0	IT	0		
本期稅後結餘(短絀)	738,203	(D)-IT	953,345		
上期累積結餘(短絀)	4,413,983	(A)	3,460,638		
本期累積結餘(短絀)	5,152,186	(A)+(D)-IT	4,413,983		

製表

文化基金會
會計 吳信慧

審核(組長)

文化基金會
組長 許世明

執行長

文化基金會
執行長 林榮森

董事長

文化基金會
董事長 林明漆

填表說明：

- 一、人事費用包括薪資、退休金、伙食費、勞(健)保費、加班費等。
- 二、年度用於有關目的事業之支出，不得低於每年孳息及其他經常性收入百分之六十
($B \div A \geq 60\%$)。
- 三、依年度辦理業務活動列載各項活動之經費支出。

表四

財團法人南投縣文化基金會
資產負債表

中華民國 109 年 12 月 31 日

單位：新臺幣/元

科 目	本年度決算數 (1)	上年度決算數 (2)	比較增減(-)	
			金 額 (3)=(1)- (2)	% (4)=(3)/(2)*100
資產				
流動資產	107,630,075	102,491,080	5,138,995	5.01
銀行存款-甲綜及定存	101,469,946	101,043,309	426,637	0.42
銀行存款-代辦業務(獅象山)	5,467,550	0	5,467,550	0.00
銀行存款-捐款專戶	0	1,066,758	-1,066,758	-100.00
銀行存款-元大銀行	692,579	381,013	311,566	81.77
固定資產	-	-	-	--
什項設備	-	41,500	-41,500	-100.00
-累積折舊	-	-41,500	41,500	-100.00
非流動資產	4,989,661	4,989,661	0	--
以成本衡量之金融資產	4,989,661	4,989,661	0	--
資產合計	112,619,736	107,480,741	5,138,995	4.78
負債				
流動負債	5,467,550	1,066,758	4,400,792	412.54
應付代收款-捐款專戶	0	1,066,758	-1,066,758	-100.00
應付代收款-獅象山雕塑計畫	5,467,550	0	5,467,550	0.00
負債合計	5,467,550	1,066,758	4,400,792	412.54
淨值				
基金	102,000,000	102,000,000	-	0.00
累積賸餘	4,413,983	3,460,638	953,345	27.55
本期賸餘	738,203	953,345	-215,142	-22.57
淨值合計	107,152,186	106,413,983	738,203	0.69
負債及淨值合計	112,619,736	107,480,741	5,138,995	0.56

製 財團法人南投縣文化基金會 會計 吳信慧 審核 (組 長 許世明) 執行 財團法人南投縣文化基金會 林榮森 董事 財團法人南投縣文化基金會 林明漆

填表說明：1.表列百分比應列至百分比之小數點後兩位數。

2.本表應以結帳後總分類帳科目列示(如：本期賸餘(短絀)應結轉至累積餘絀)。

表五

財團法人南投縣文化基金會 財產清冊

填報日期：110年2月20日

種類	名稱	單位	數量	金額 (新台幣元)	備註
動產	現金	元	31筆	102,120,618 吳信慧	1. 定存：97,000,000元 2. 現金：5,120,618元 (含法院登記 吳信慧 102,000,000元)
	股票	元	100,000股	4,989,661	詳如財產清冊明細表
不動產	-			-	
總計			31筆/ 100,000股	107,110,279 吳信慧	

說明：

- 財產種類包括動產及不動產，並依「經法院登記」及「未經法院登記」之財產內容分別填報，各類財產如需不敷表達，請填「財產清冊明細表」補充之。
- 動產名稱包含儲存銀行之現金、上市股票、公債等；不動產名稱含土地及建物。
- 財產運用方法(及本表各種類財產名稱)應依財團法人法第19條第3項第1款至第6款規定辦理。
- 依財團法人法第19條第3項第5款規定，於財產總額百分之五範圍內購買股票，且對單一公司持股比率不得逾該公司資本額百分之五。(108年2月19日法律字第10803501070號函函釋所謂「財產總額」，非僅限於「基金」，而係指財團法人得以運用財產總額，又財團法人得以運用財產總額之計算，為求公信力，應以最近一期財務報告為依據，計算其中全部資產減除全部負債後淨值數額，另避免財團法人過度介入營利事業，藉由大量購買股票因而變相成為控股公司，影響財團法人自身公益目的推行，所稱資本額，為符合公司實際資本及發行股票狀態，係指實收資本額；若於財團法人法施行前，購買股票總額已超過該法規定範圍者，依法務部108年1月4日法律字第10703519090號函函釋意旨，毋須調整賣出股票，惟請備註說明)
- 依財團法人法第19條第5項規定，第三項第四款與第五款所定財產之運用方法及前項第一款所定捐助財產之動用，除經主管機關核准外，不得購買捐助或捐贈累計達基金總額二分之一以上之捐助人或捐贈人及其關係企業所發行之股票及公司債。
- 本府依財團法人法第19條第3項第6款授權訂定，本於安全可靠之原則所為其他有助於增加財源之投資項目與額度。(本府另行公告投資項目及額度)。
- 財產憑據影本連同清冊附送備查。財產證明請向存放行庫申請開立存款餘額證明書，定期存款可直接影印定存單，但須在有效存放日期內。
- 本表各項財產填列之金額，以取得時成本金額填寫，其中，經法院登記之財產類「小計」欄之金額應與法人登記證書所載之「財產總額」欄之金額相同。
- 本表各欄如不敷填表，請依實際需要自行增列。
- 紅色字為參考範例，請依實際填寫。

表六

財團法人南投縣文化基金會
財產清冊明細表

填報日期：110年2月20日

名稱	單位	數量	金額 (新台幣元)	取得來源	存放地點	證明文件	財產編號
現金	元	4筆	8,700,000	88%政府 捐助款， 餘為民間 捐贈。	台灣銀行	定存單影本	001~004
現金	元	24筆	88,300,000		台灣銀行	存簿定存 明細影本	005
現金	元	1筆	4,428,039	往年累積 結餘	台灣銀行	存款餘額 證明書	006
現金	元	1筆	0	捐助藝術 品認購收 入	台灣銀行		007
現金	元	1筆	692,579	股票投資 專戶	元大銀行 證券		存款證明書
股票	元	6,000股	981,838				
股票	元	94,000股	4,007,823				
合計		31筆/ 100,000股	107,110,279				

財團法人南投縣文化基金會

長期投資明細表

填報日期：110年2月20日

編號	發行公司	種類(基金、股票)	憑單帳號	數量	單位(股/張)	法院登記財產總額申報金額	備註
1537	廣隆光電科技股份有限公司	股票		6,000	股	981,838	
1101	臺灣水泥股份有限公司	股票		94,000	股	4,007,823	
	合計			100,000	股	4,989,661	

說明：1. 本表所稱長期投資，係指資產負債表所列之採權益法之投資及非流動金融資產(包含凡買入透過餘絀按公允價值衡量之金融資產、備供出售金融資產、持有至到期日金融資產、避險之衍生金融資產、以成本衡量之金融資產、無活絡市場之債務工具投資及其他金融資產等，非預期於資產負債表日後十二個月內變現者屬之。)

2. 「憑單編號」欄位為持有實體證券者須填寫，其餘長期投資項目則免填。

3. 「法院登記財產總額申報金額」欄位，如該項長期投資項目登記於法院登記財產之中，則務必完整填寫該欄位，未辦理法院登記之項目則免填。

財團法人南投縣文化基金會

銀行存款證明黏貼處

填報日期：110年2月20日

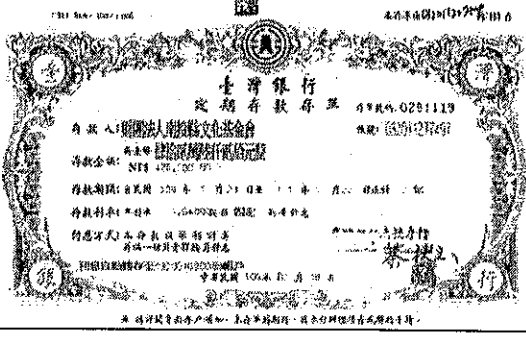
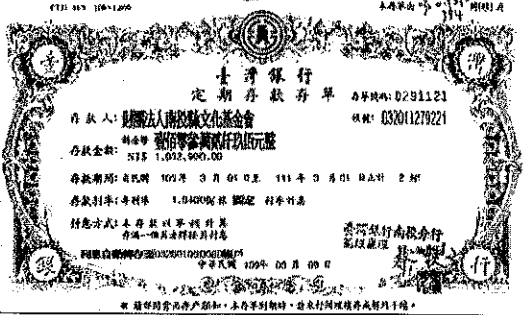
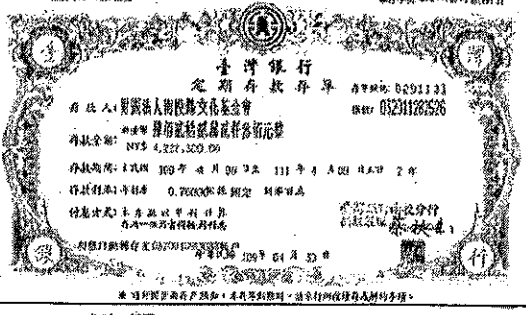
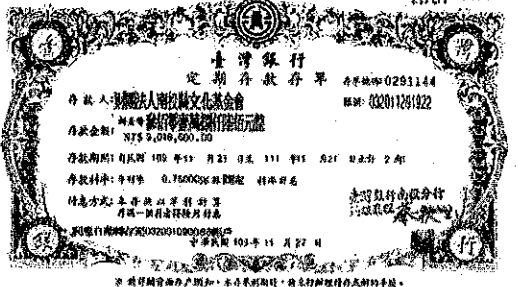
編號	財產類別	金額	證明文件影印本
001	定存單 (存單號:0291119)	新台幣 426,200 元整	
002	定存單 (存單號:0291121)	新台幣 1,032,900 元整	
003	定存單 (存單號:0291131)	新台幣 4,222,300 元整	
004	定存單 (存單號:0291144)	新台幣 3,018,600 元整	

005	甲綜定存 24 筆 (帳號: 032001090088)	新台幣 88,300,000 元 整	 <p>定期儲蓄存款 (買押標的明細)</p> <p>如存款餘額證明書</p>
006	臺灣銀行 甲綜活期存款 (帳號: 032001090088)	新台幣 4,428,039 元整	 <p>如存款餘額證明書</p>
007	臺灣銀行 活期存款-捐款專戶 (帳號: 032001007346)	新台幣 0 元整	 <p>如存款餘額證明書</p>
008	元大銀行 證券存款	新台幣 5,682,240 元整 (含廣隆及台泥股票)	 <p>如存款餘額證明書</p>