

財團法人南投縣文化基金會

中華民國 110 年度預算

(110年1月1日至110年12月31日)

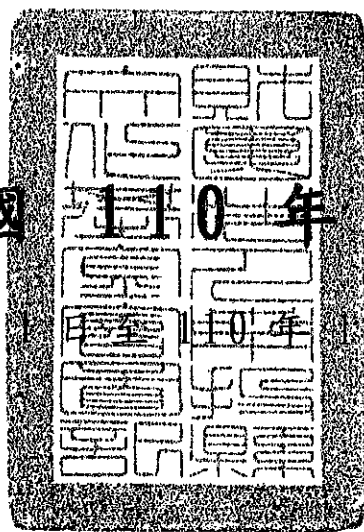

財團法人南投縣文化基金會編

# 財團法人南投縣文化基金會

## 目 次

中華民國 110 年度

一、業務計畫及預算說明.....1-2

### 二、主要表

(一) 收支營運預計表.....3

(二) 現金流量預計表.....4

(三) 淨值變動預計表.....5

### 三、明細表

(一) 收入明細表.....6

(二) 支出明細表.....7

### 四、參考表

(一) 資產負債預計表.....8

(二) 員工人數彙計表.....9

# 財團法人南投縣文化基金會

## 業務計畫及預算說明

中華民國110年度

### 壹、概況

一、設立依據：本財團法人依照財團法人法、民法及其相關法令組織之。

二、設立目的：為推動南投縣各項社會教育及文化活動，促進藝術交流。

三、組織概況：

- (一) 董事會：1. 綜理基金之籌集、管理及適用。  
2. 業務計畫之制定及推行。  
3. 內部組織之制定及管理。  
4. 獎助案件之處理與有關辦法之制定。  
5. 年度收支預算之審定。  
6. 其他重要事項之處理。

- 監事會：1. 監察董事會工作之執行。  
2. 審核年度決算。  
3. 基金管理、運用之監督與查核。

(二) 董事長：綜理本會會務，對外代表本會。

(三) 執行長：承董事長之命處理日常業務，並負責規畫及協助推動本會有關目的事業之實現。

(四) 兼任組長：襄助執行長處理各項業務及策畫辦理各項藝文活動。

(五) 兼任會計：協助執行長處理各項業務、辦理本會歲計、會計、統計業務等事宜。

(六) 兼任幹事：協助執行長處理各項業務、物品採購事務，並策畫辦理各項藝文活動及本會出納事務。

組織系統圖：

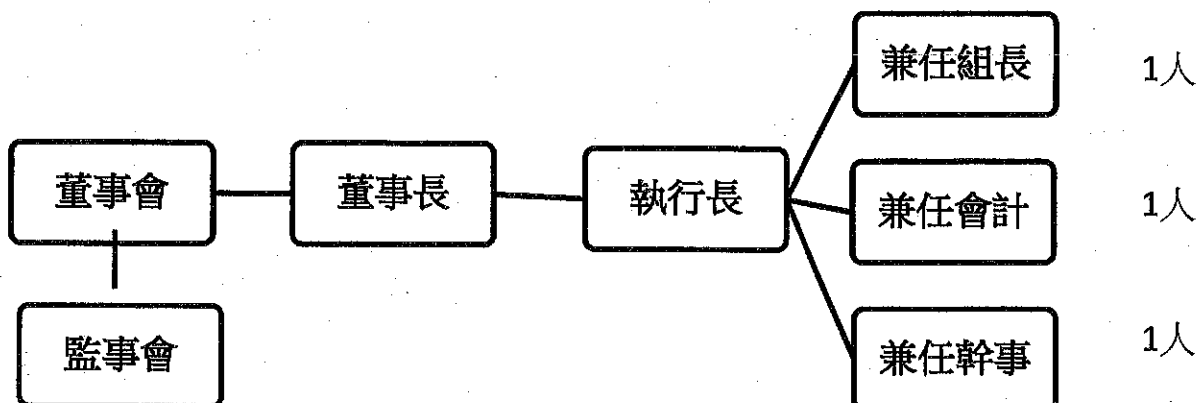

## 貳、工作計畫或方針

### 一、計畫內容：

- (一) 協助政府推動文化建設。
- (二) 舉辦全國性及地方性文化活動。
- (三) 獎勵藝文活動。
- (四) 發行或出版文化專刊著作。
- (五) 其他與文化活動有關之事項。

二、計畫重點：配合中央及本縣所辦理之文化活動或社教機關、藝文團體業務需要之臨時性及必要性活動之補助協助經費。

三、經費需求：管理費用45萬元、補助業務支出59萬元，業務支出共計104萬元。

四、預期效益：推展文化建設，提昇本縣文化藝術水準及國民生活品質。

## 參、本年度預算概要

一、收支營運概況：收入總額104萬元，支出總額104萬元。

二、現金流量概況：流動負債減少50萬元、現金及約當現金之淨減50萬元，期末現金及約當現金為1億50萬元。

三、淨值變動概況：基金1億200萬元，累積餘絀349萬元，淨值餘額1億549萬元。

## 肆、前年度及上年度已過期間預算執行情形及成果概述

### 一、前年度決算結果及成果概述：

108年度收入總額142萬3,473元（含業務外收入），支出總額47萬128元，本期賸餘95萬3,345元，累積賸餘441萬3,983元。業務支出計47萬128元，含本會主辦藝文活動經費11萬7,800元。

### 二、上年度已過期間預算執行情形：

- (一) 109年度至7月31日止收入總額52萬9,877元，支出總額22萬2,830元，其中業務支出計19萬2,830元（含主辦藝文活動經費3萬150元）、補助業務支出計3萬元。
- (二) 代辦獅象山雕塑藝術園區計畫，收入550萬元、支出0元。

## 財團法人南投縣文化基金會

## 收支營運預計表

中華民國110年度

單位：新臺幣千元

前年度決算數		科目	本年度預算數		上年度預算數		比較增減(-)		說明
金額	%		金額	%	金額	%	金額	%	
1,424	100.00	收入	1,040	100.00	1,212	100.00	-172	-14.19	
129	9.06	業務收入	-	-	-	-	-	0.00	
129	9.06	其他業務收入	-	-	-	-	-	0.00	
1,295	90.94	業務外收入	1,040	100.00	1,212	100.00	-172	-14.19	
1,295	90.94	財務收入	1,040	100.00	1,212	100.00	-172	-14.19	存款孳息及股票股利。
470	33.01	支出	1,040	100.00	1,162	95.87	-122	-10.50	
470	33.01	業務支出	1,040	100.00	1,162	95.87	-122	-10.50	
470	33.01	管理費用	450	43.27	337	27.80	113	33.53	辦理藝文活動所需支出。
-	0.00	補助業務支出	590	56.73	825	68.07	-235	-28.48	補助文化活動或社教機關、藝文團體經費。
954	66.99	本期賸餘(短絀)	-	0.00	50	4.13	-50	-100.00	

## 財團法南投縣文化基金會

## 現金流量預計表

中華民國110年度

單位：新臺幣千元

項 目	預 算 數	說 明
<b>業務活動之現金流量</b>		
本期賸餘(短絀-)	-	
調整非現金項目	-500	
流動負債增加(減少)	-500	
<b>業務活動之淨現金流入(流出-)</b>	-500	
<b>投資活動之現金流量</b>		
以成本衡量之金融資產	-	
<b>投資活動之淨現金流入(流出-)</b>	-	
<b>現金及約當現金之淨增(淨減-)</b>	-500	
期初現金及約當現金	101,000	
期末現金及約當現金	100,500	

## 財團法人南投縣文化基金會

## 淨值變動預計表

中華民國110年度

單位：新臺幣千元

科 目	上年度餘額	本 年 度 增(減-)數	截至本年度 餘 額	說 明
合 計	105,490	-	105,490	
基金	102,000	-	102,000	
創立基金	2,480	-	2,480	
捐贈基金	90,000	-	90,000	
其他基金	9,520	-	9,520	
公積				
特別公積				
累積餘絀	3,490	-	3,490	
累積賸餘	3,490	-	3,490	本年度收支相抵後 賸餘0元。
累積短絀	-	-	-	
淨值其他項目				
金融商品未實現 餘絀				
累積換算調整數				
未認列為退休金 成本之淨損失				

## 財團法人南投縣文化基金會

## 收入明細表

中華民國110年度

單位：新臺幣千元

前 年 度 數	科 目 名 稱	本 年 度 數	上 年 度 數	說 明
1,424	總 計	1,040	1,212	
129	業務收入	-	-	
129	其他業務收入	-	-	- 辦理藝文課程之報名費等收入。
1,295	業務外收入	1,040	1,212	
1,295	財務收入	1,040	1,212	1. 金融機構存款孳息74萬元： 9,700萬元，分28筆定存於台灣銀行，以三年期利率1.065%，二年期利率0.76%及1.04%，一年期利率0.755%及1.035%，半年期利率0.535%，計算之利息收入(如附表)。 2. 股票發放現金股利30萬元： 以109年台泥股票發放現金股利每股2.5元，廣隆股票發放現金股利每股10元，並參考109年營收情形預計收益。



## 財團法人南投縣文化基金會

## 支出明細表

中華民國110年度

單位：新臺幣千元

前年度 決算數	科目名稱	本年度 預算數	上年度 預算數	說明
470	總計	1,040	1,162	
470	業務支出	1,040	1,162	
470	管理費用	450	337	
83	人事費	-	-	
83	員工薪資	-	-	原專任幹事1人，自108年2月起改以兼職人員辦理會務工作。
387	業務費	450	337	
112	兼職費	138	102	1. 執行長兼職費：3,500元*12月=42,000元。 2. 兼職人員兼職費：(2,500元*2人+3,000元*1人)*12月=96,000元。
74	按日按件計資酬金	90	72	董監事出席會議出席費：2,500元*18人*2次=90,000元。
201	一般事務費	217	158	1. 為募款或合作業務需要支付之接待及其他相關費用3萬元。 2. 寄發扣繳憑單及公文信件等郵資、辦理各項活動便當費、董監事禮品費用及其他零星支出等87,000元。 3. 辦理藝文活動所需相關費用10萬元。
-	國內旅費	5	5	參加業務研習、各項社教及文化活動會議等所需旅費。
-	補助業務支出	590	825	
-	獎補助費	590	825	
-	對國內團體之捐助	590	825	配合縣府辦理之文化活動或社教機關、藝文團體業務需要之臨時性、必要性活動之補助與協助經費。

## 財團法人南投縣文化基金會

## 資產負債預計表

中華民國110年12月31日

單位：新臺幣千元

108年(前年) 12月31日實際數	科 目	110年12月31日 預計數	109年(上年) 12月31日預計數	比較增減
	<b>資 產</b>			
102,491	流動資產	100,500	101,000	-500
101,043	銀行存款	100,500	100,500	-
1,067	銀行存款-捐款專戶	-	500	-500
381	銀行存款-元大銀行	-	-	-
4,990	非流動資產	4,990	4,990	-
4,990	以成本衡量之金融資產	4,990	4,990	-
-	固定資產	-	-	-
-	什項設備	-	-	-
-	減：累計折舊	-	-	-
107,481	資產合計	105,490	105,990	-500
	<b>負 債</b>			
1,067	流動負債	-	500	-500
1,067	應付代收款-捐款專戶	-	500	-500
1,067	負債合計	-	500	-500
102,000	基金	102,000	102,000	-
4,414	累積賸餘	3,490	3,490	0
3,460	累積賸餘	3,490	3,440	50
954	本期賸餘	-	50	-50
106,414	淨值合計	105,490	105,490	0
107,481	負債及淨值合計	105,490	105,990	-500

財團法人南投縣文化基金會

員工人數彙計表

中華民國110年度

單位：人

職類(稱)	本年度員額預計數	說明
執行長	1	承董事長之命處理日常業務，並負責規畫及協助推動本會有關目的事業之實現。
兼任組長	1	襄助執行長處理各項業務及策畫辦理各項藝文活動。
兼任會計	1	協助執行長處理各項業務、辦理本會歲計、會計、統計業務等事宜。
兼任幹事	1	協助執行長處理各項業務、物品採購事務，並策畫辦理各項藝文活動及本會出納事務。
總計	4	

## 110年預估利息收入

筆數	基金	定存期間	時間	利率	利息
1	1,032,900	109.03.01~111.03.01	2年	1.040%	10,742
2	4,000,000	109.05.04~110.05.04	1年	0.755%	30,200
3	4,430,000	109.05.04~110.05.04	1年	0.755%	33,447
4	4,990,000	109.06.06~110.06.06	1年	0.755%	37,675
5	2,510,000	109.06.08~111.06.08	2年	0.760%	19,076
6	3,000,000	109.06.08~111.06.08	2年	0.760%	22,800
7	4,222,300	109.04.09~111.04.09	2年	0.760%	32,089
8	4,000,000	109.04.12~109.10.12	半年	0.535%	21,400
9	3,000,000	109.02.13~111.02.13	2年	1.040%	31,200
10	1,500,000	109.02.13~111.02.13	2年	1.040%	15,600
11	2,000,000	109.02.14~111.02.14	2年	1.040%	20,800
12	4,000,000	109.10.14~110.04.14	半年	0.535%	21,400
13	4,000,000	109.01.15~111.01.15	2年	1.040%	41,600
14	4,000,000	108.10.15~109.10.15	1年	1.035%	41,400
15	3,000,000	109.01.16~111.01.16	2年	1.040%	31,200
16	4,000,000	109.10.16~110.04.16	半年	0.535%	21,400
17	3,000,000	109.01.17~111.01.17	2年	1.040%	31,200
18	4,990,000	109.07.19~110.01.19	半年	0.535%	26,697
19	4,990,000	109.07.21~110.01.21	半年	0.535%	26,697
20	4,000,000	109.11.21~110.11.21	1年	1.035%	41,400
21	3,018,600	106.11.21~109.11.21	3年	1.065%	32,148
22	4,900,000	109.07.22~110.01.22	半年	0.535%	26,215
23	426,200	109.01.23~111.01.23	2年	1.040%	4,432
24	4,990,000	109.04.28~111.04.28	2年	0.760%	37,924
25	3,000,000	109.04.30~109.10.30	半年	0.535%	16,050
26	3,000,000	109.04.30~103.10.30	半年	0.535%	16,050
27	3,000,000	109.06.30~109.12.30	半年	0.535%	16,050
28	4,000,000	109.04.30~109.10.30	半年	0.535%	21,400
	上活存利息				1,856
	下活存利息				1,856
	97,000,000				<b>732,003</b>

3年 1筆  
2年 12筆  
1年 5筆  
半年 10筆

目前定存利率

3年 1.065%  
2年 0.76%及1.04%  
1年 0.755%及1.035%  
半年 0.535%

主辦會計：吳信慧

董事長：林明溱

